

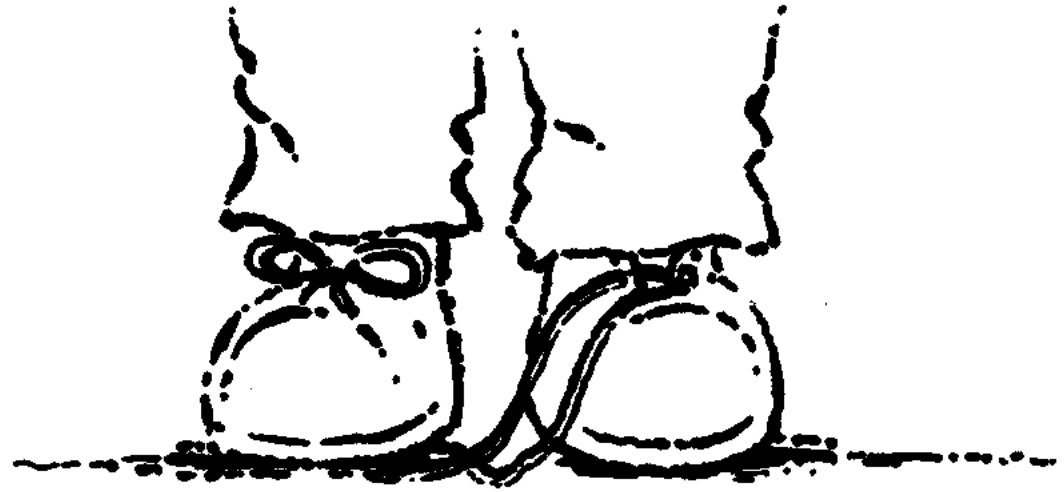

RACOWIND
SEGURIDAD ESTRATEGICA CORPORATIVA



Si la seguridad es **RELATIVA**...
...el daño es **ABSOLUTO!!!**

A dramatic scene of a city street during a conflict. In the background, a large fire and explosion engulf a building, with thick smoke rising into the sky. In the foreground, a person in a dark hoodie is seen from behind, carrying a child on their back. The ground is littered with debris and a small fire burns in the lower left. The overall atmosphere is one of chaos and danger.

Que será mejor....?

la LIBERTAD con PELIGRO...?

o

....la PAZ con ESCLAVITUD...?

INSURRECCION CIVIL ...Y POR QUE CHILE...?

AGENDA

- ✓ Un Poco de Historia
- ✓ La Amenaza: Se enfrentan dos Ideas Fuerza
- ✓ Las Señales Preliminares en Chile
- ✓ La Insurrección Civil: El detonante y Las Demandas Sociales
- ✓ La Estructura de la Insurrección Civil y el Modelo RMD
- ✓ La Estructura de la Insurrección Civil
- ✓ Los Actores, Componentes y Objetivos
- ✓ Las Actuales Dimensiones del Problema: Macro, Meso y Micro
- ✓ Predicciones sin futuro
- ✓ Reflexión Final

Un poco de Historia

Un poco de Historia



Primer País en instaurar el modelo Neoliberal en el Mundo, ...inicios de los años 80.

Modelo Ratificado por el Consenso de Washington ...Año 1990.

Un poco de Historia

Últimos 30 años

CHILE EN 30 AÑOS		
Indicador	Año 1990	Año 2017-2018
Pobreza	39%	8,6%
Pobreza Extrema	13%	2%
Aumento ingreso 10% mas pobre	100 (base)	439%
Desigualdad (Gini)	0,54	0,45
Gasto Educación	2,3% PIB	5,4% PIB
Gasto Salud	1,7% PIB	4,9% PIB
Cobertura preescolar	35%	90%
% pobl sin educacion	4,9%	2,7%
Agua potable urbana	90%	99%
Agua potable rural	48%	94%
Esperanza vida	73 años	79 años
Mortalidad menores 5 años	19 por mil	7 por mil
Embaraz adolescent	66 por mil	41 por mil
Gasto militar	3,4% PIB	1,9% PIB
Recaudación imptos	13% PIB	21% PIB
Inflación	22%	2%
Estaciones de metro	41	136
Fuente : Cepal, Banco Mundial		



PIB per cápita (US\$ 2018)

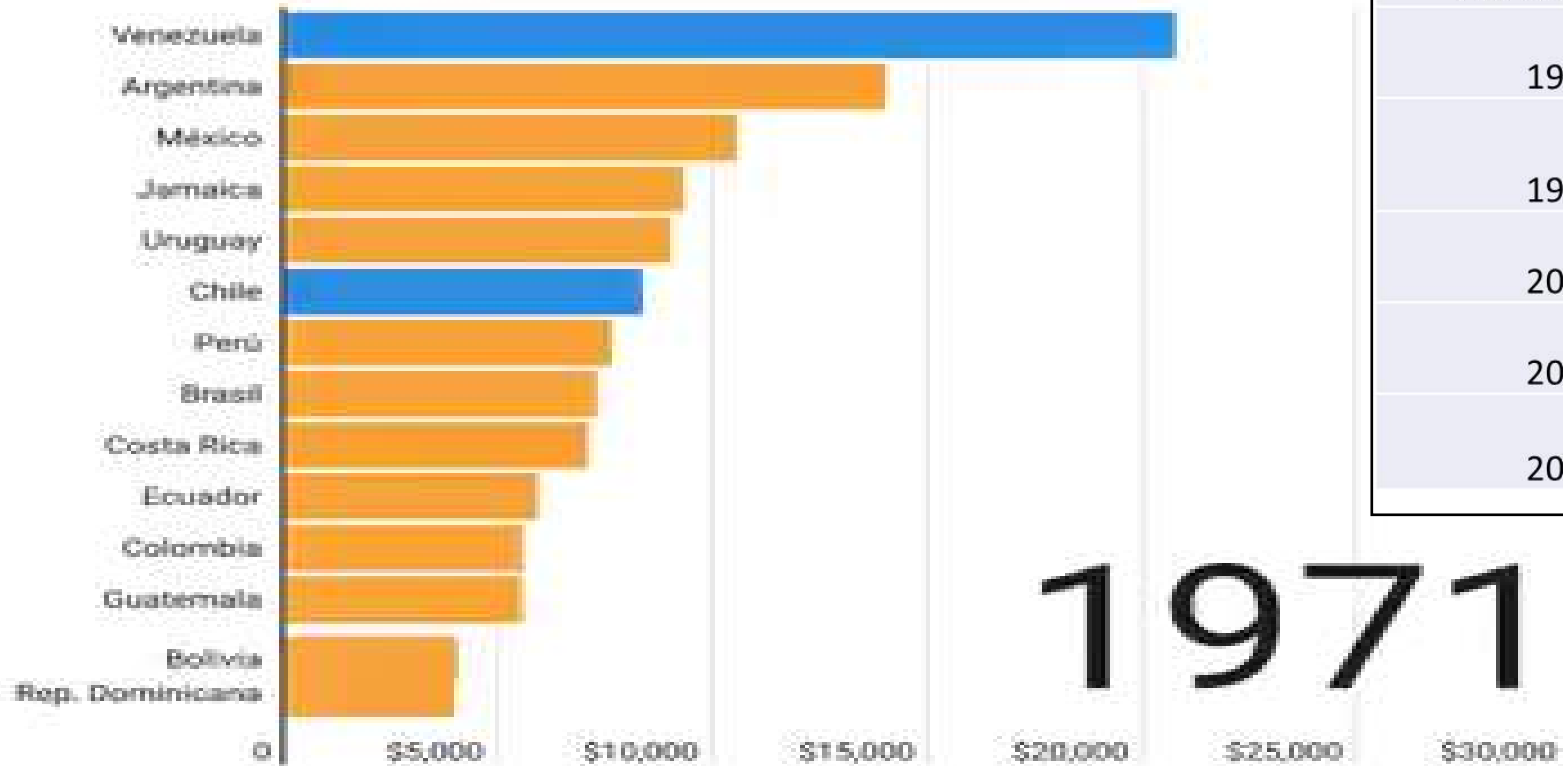

PIB P. CAPITA	US\$
1980	2.767
1990	4.703
2000	9.229
2010	14.992
2019	27.058

1971

Fuente: The Conference Board Total Economy Database™ (Adjusted version), Abril 2019



Contexto General.... Un poco de Historia

TASA DE DESEMPLEO DE LOS GOBIERNOS EN CHILE ENTRE EL 1980 Y 2017



Presidente Piñera – Oct Dic 2019 : 7.0 % Nacional
 Gran Santiago : 8,8 % en Dic 2019

Contexto General... Un poco de Historia

La Desigualdad, Coeficiente GINI



**El 1% de la población,
acumula el 25% de la riqueza del país**

Color	Gini coefficient				
■	< 0,25	■	0,35 - 0,39	■	0,55 - 0,59
■	0,25 - 0,29	■	0,40 - 0,44	■	> 0,60
■	0,30 - 0,34	■	0,45 - 0,49	■	NA
		■	0,50 - 0,54		

La Amenaza: Se enfrentan dos ideas Fuerza

La Amenaza

Se enfrentan dos ideas fuerza

Modelo Macroeconómico
NEOLIBERAL



La Amenaza

Se enfrentan dos ideas fuerza



“ el objetivo será acabar con el Grupo de Lima; desmantelarlo con nuevos gobiernos “progresistas” o incentivar más desestabilización” GDP



La Amenaza

Objetivos del Foro de Sao Paulo para los años 2019 - 2020

- ✓ Someter los poderes legislativos y Judicial al poder ejecutivo
- ✓ Modificar los mandatos constitucionales, para manejar los presupuestos del Estado
 - ✓ Desmitificar las Religiones
 - ✓ Incrementar el manejo de los medios CC
- ✓ Defender a ultranza la relatividad de los valores establecidos
 - ✓ Controlar la Educación

La Amenaza

Objetivos del Foro de Sao Paulo para los años 2021 - 2022

- ✓ Control de las Redes Sociales
- ✓ Magnificar la corrupción del modelo Neoliberal
 - ✓ Perseguir a los grandes empresarios
 - ✓ Control de Internet
 - ✓ Multiplicar los gastos del Estado,
- ✓ Introducir en las FF. AA personas a fines

La Señales Preliminares En Chile

La Amenaza

SE DIJO EN LA SEMANA:

No va a haber acá una solución posible si es que no hacemos colapsar la columna vertebral de la defensa del Estado, que son las Fuerzas Armadas, la policía (...) Marzo va a ser más contundente que todo lo que hemos vivido”.

JAIME CASTILLO PETRUZZI, exmirista y exmiembro del MRTA de Perú, querrelado por el Ministerio del Interior por Ley de Seguridad del Estado

Las Señales Preliminares en Chile: Los Abusos

Colusión del Papel Confort



458 Millones de dólares N.A.

Colusión de las Farmacias
2007 - 2008



Repactación
unilateral
de deudas



Financiamiento de los Políticos
Facturas Ideológicamente falsas



Las Señales Preliminares en Chile: La Exploración



Grupo eco-extremista se adjudicó ataque explosivo contra jefe de Codelco



Reacciones. Agrupaciones mineras y de defensa del medioambiente en El Loa repudiaron el atentado contra el ejecutivo de la estatal, Oscar Landerretche. Desde el Gobierno aseguran que no tardarán en encontrar a él o los autores e informaron que las policías investigan las pistas del caso. Pág. 2 y 3

Atentado con Bomba
Oscar Landerretche
Enero 2017

Julio 2019

Dos Atentados con Bomba
Comisaria de Carabineros y
Rodrigo Hinzpeter



Primer Semestre 2019

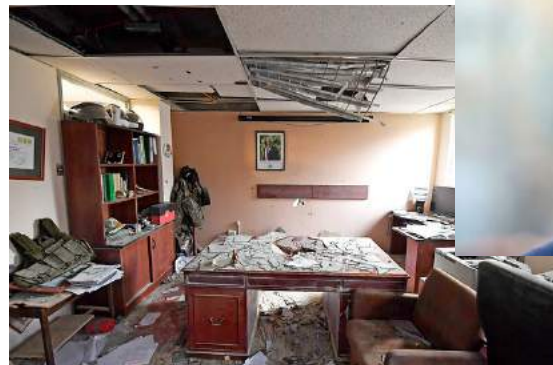

Las Señales Preliminares en Chile: La Responsabilidad del Estado CONSUMISTA

El Congreso Nacional empleaba
350 personas el año 1990
Hoy emplea casi 3.000

El Ministerio de Agricultura empleaba 4.000 el año 1990, cuando
la Agricultura era el 8% del PIB
Hoy emplea mas de 17.000 y su participación en PIB es del 3 %

Las Señales Preliminares en Chile: La Responsabilidad de los Gobiernos anteriores

El Presidente Ricardo Lagos PRIVATIZO Las Sanitarias y el Agua Potable

En Chile el 80 % del Agua está en manos privadas y de esto el 60 % en manos de una empresa ENDESA de electricidad

La empresa de Obras Sanitarias – EMOS inició la privatización el Presidente Eduardo Frei y la Terminó Lagos

Así ocurrió con Las Autopistas, El Transantiago

El Estado de Chile ha subvencionado al sistema de transporte público terrestre – TRANSANTIAGO

US\$ 5,4 Billones entre el años 2003 y 2016
Según la Contraloría General de la República

La Insurrección Civil: El Detonante y Las Demandas Sociales

El Detonante

**El Aumento del valor
del Pasaje del Metro
de Santiago**

18 de Octubre 2019

**19 de Octubre 2019
Estado de Emergencia
Toque de queda**

En 300 Pesos chilenos = 0.38 Dólares N.A.

Las Demandas Sociales y El Estallido

NO Más TAG

SALARIO MINIMO

7 SOC

ASEGURAR ACCES
A SS.RR

MEJOR
DISTRIB
INGRESO

MENOS ABUSOS
DEL MERCADO
REGULACIONES

ESTADO NO
CORRUPTO

Insurrección Civil

Chilecracia

24 y 25 de Octubre del 2019

<http://chilecracia.org>



Red de preferencias entre 90 demandas ciudadanas estimadas usando +1 millón de votos emitidos en chilecracia (chilecracia.org). Las flechas rojas apuntan a la propuesta ganadora del par cuando la probabilidad promedio de ganar es mayor a 75%.

Las Demandas Sociales





La Estructura y Los Actores De la Insurrección Civil y el Modelo de la Revolución Molecular Disipada

La Estructura GLOBAL de la Insurrección Civil

Los violentistas
(nihilistas)
Cansados de
humillaciones e
injusticias

Anarquistas
y
Narcos
Quieren un estado
Fallido

El estado sin liderazgos
y con la Fuerza Publica
si respaldo y
sobrepasada, sin poder
cumplir con su misión de
asegurar la PAZ

La derecha dura
Que no quiere abrir su
billetera, siendo la
responsable de la
DESIGUALDAD

Los políticos ayudistas
de izquierda
que no reconocen la
gravedad
y APLAUDEN Y
CALLAN

La Estructura PARTICULAR de la Insurrección Civil



La Estructura PARTICULAR de la Insurrección Civil

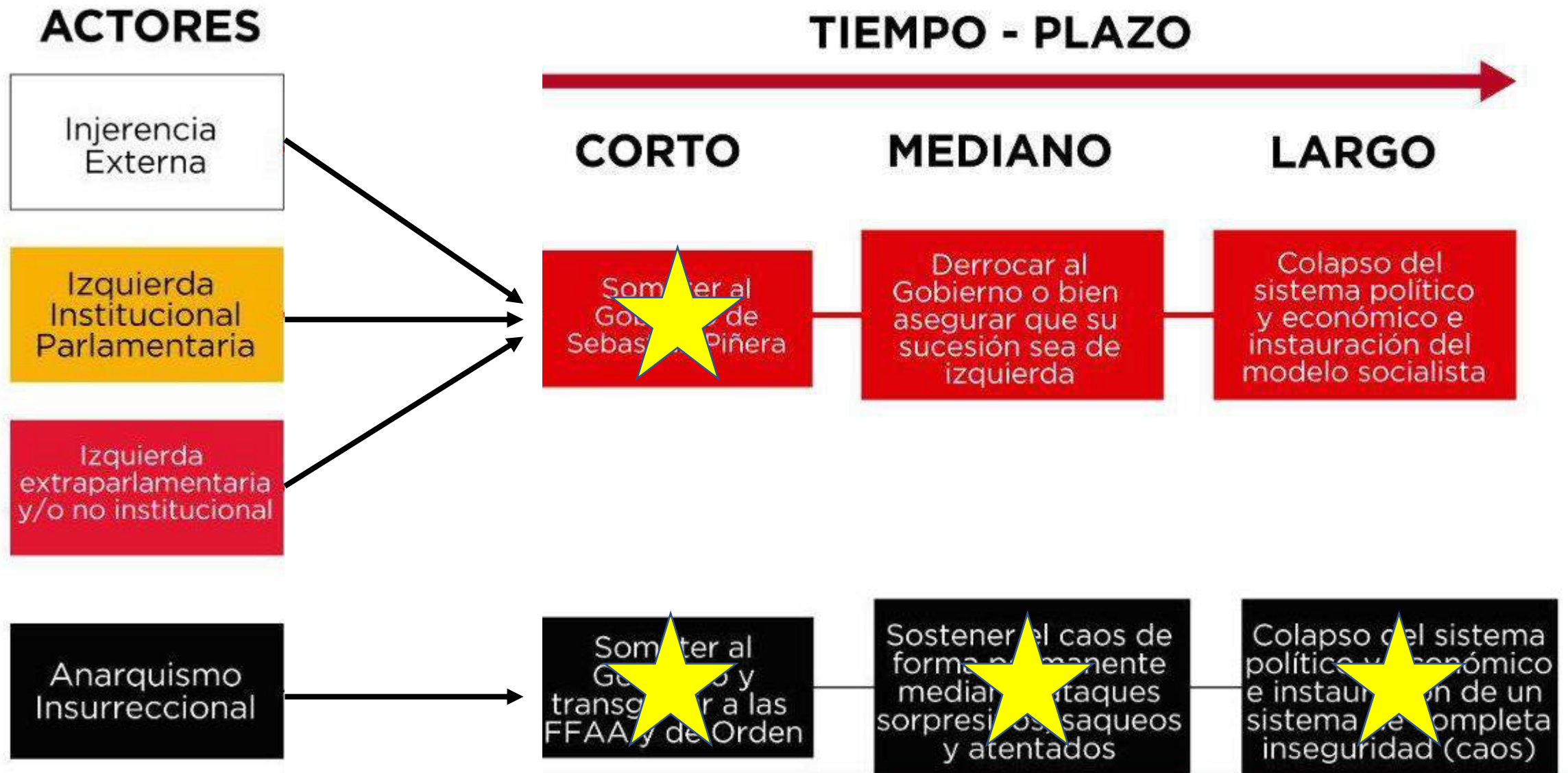

Los Actores PASIVOS de la Insurrección Civil

1

Empresas con denuncia de Abuso a Trabajadores:

2

Empresas con denuncia de Abuso a Consumidores:

3

Empresas que Financian los Medios de Comunicación:
que mienten respecto de la situación real

La Revolución Molecular Disipada

DEFINICIÓN DEL MODELO DE **REVOLUCIÓN MOLECULAR DISIPADA**

- A TRAVÉS DE LA ESTRATEGIA POLÍTICA DECONSTRUCCIONISTA DENOMINADA "**REVOLUCIÓN MOLECULAR DISIPADA**", SE INTENTA LLEVAR A CABO UN NUEVO MODELO DE **ACCIÓN REVOLUCIONARIA HORIZONTAL**, QUE NORMALIZA DE MANERA GRADUAL Y COTIDIANA DISPOSICIONES Y CONDUCTAS EN ORDEN DE **ALTERAR EL ESTADO DE NORMALIDAD SOCIAL** DEL SISTEMA DOMINANTE, CON EL OBJETIVO DE SER DEROGADO Y SUSTITUIDO. SE REALIZA A TRAVÉS DE ACCIONES QUE GENERAN **CAOS Y CESE DEL FLUJO DE NORMALIDAD**.
- ES UNA CONFRONTACIÓN TIPO **GUERRILLA URBANA**, RECODIFICADA A PARTIR DEL MOVIMIENTO SITUACIONISTA, CONSTITUYENDO UN MODELO DE ACCIÓN SIMBÓLICA Y DE COMBATE, CUYOS NUEVOS MILITANTES (PROPIOS DE LA SOCIEDAD CIVIL, MOVIMIENTOS SOCIALES, COLECTIVOS, ETC.) DEL ORDEN HORIZONTAL **COMBATEN MOLECULARMENTE AL SISTEMA** PARA IMPONER SU PROPIA DOMINACIÓN. A ELLOS SE SUMAN OTROS ACTORES.
- **FÉLIX GUATTARI**, SU AUTOR PRINCIPAL, AFIRMÓ QUE "**LA REVOLUCIÓN NO SE JUEGA ÚNICAMENTE EN EL ÁMBITO DEL DISCURSO POLÍTICO MANIFIESTO, SINO TAMBIÉN EN UN PLANO MUCHO MÁS MOLECULAR, QUE ATAÑE A LAS MUTACIONES DEL DESEO Y A LAS MUTACIONES TÉCNICO-CIENTÍFICAS, ARTÍSTICAS, ETC.**" (GUATTARI. 2004)

EL COMANDO Y CONTROL UNIVERSITARIO DEL MODELO DE REVOLUCIÓN MOLECULAR DISIPADA

Unidad Social

comunes



FECH

Presidente: el transexual **Emilio Schneider**, que obtuvo la primera mayoría con 3.708 votos. El estudiante transexual es militante del Partido Comunes. Debido a que no se obtuvo el quórum del 40 por ciento (25,8%), se determinó una mesa interina para la FECh con las tres primeras mayorías.

FRENTE AMPLIO



FECH

En el cargo de Vicepresidente de la Federación de Estudiantes de la Universidad de Chile y con la segunda mayoría, asumió **Nicole Martínez**, militante de **Revolución Democrática**, partido integrante del Frente Amplio, quién obtuvo 2230 votos.



FECH

La tercera mayoría en la elección de la Federación de Estudiantes de la Universidad de Chile, ocupa el cargo de Secretaria general, es la mapuche **Millaray Huaiquimilla**, militante de las Juventudes Comunistas, (JJCC) que obtuvo 1652 votos.

NAU!



FEUC

Presidenta es **Belén Larrodo**, dirigente del NAU (Nueva Acción Universitaria) movimiento gremial de centro izquierda. De él han surgido políticos y dirigentes como **Giorgio Jackson** y **Miguel Crispi**, militante socialista hasta la formación de **Revolución Democrática**.

MOVIMIENTO AUTONOMISTA



FEUSACH

Constanza Urtubia, militante del **Movimiento Autonomista**, era la presidente electa hasta que en junio pasado presentó su renuncia junto a toda la directiva acusando una "operación política siniestra" de **Revolución Democrática** para ganar la rectoría con **Rodrigo Vidal**.

EL COMANDO Y CONTROL DEL MODELO DE REVOLUCIÓN MOLECULAR DISIPADA

Unidad Social



CUT

Presidente: **Bárbara Figueroa**, militante del Partido Comunista desde los 15 años. Las últimas elecciones de la CUT fueron impugnadas por fraudulentas. Participaron 122 organizaciones, que representan a 196.889 trabajadores, 2,4% de todos los trabajadores de Chile.



NO+AFP

Fundada por el comunista **Manuel Riesco**, marido de la Diputada comunista **Carmen Hertz**. Su actual líder es **Luis Mesina**, ex-militante socialista. A inicios del 2000 participó en el movimiento comunista **Fuerza Social y Democrática**. Además fue vicepresidente de la CUT hasta el 2001.



ANEF

Su presidente es **José Pérez Debelli**, militante del Partido Socialista y funcionarios de la Dirección General de Aeronáutica Civil. Ganó con 6.455 votos a su contrincante **Carlos Insunza**, militante del partido comunista que obtuvo 4.969.



COLEGIO DE PROFESORES

Presidido por **Mario Aguilar**, militante del Partido Humanista de izquierda y parte del FA. El Directorio del Colegio está compuesto por militantes de **Fuerza Social y Democrática** (de donde fue parte Mesina), **PC** (Bárbara Figueroa de CUT) y **PS**.

comunes



UKAMAU

Doris González, vocera del Movimiento de Pobladores Ukamau y militante del Partido Comunes, participó en la jornada final del I Congreso Internacional de Comunas, realizado entre el 18 y 20 de octubre pasado en Venezuela, donde compartió con el dictador Nicolás Maduro.

EL COMANDO Y CONTROL SECUNDARIO DEL MODELO DE REVOLUCIÓN MOLECULAR DISIPADA



CONES

La vocera e la Coordinadora Nacional de Estudiantes Secundarios (CONES), **Valentina Miranda**, es militante de las Juventudes Comunistas, y participó en un Encuentro de Estudiantes en Venezuela donde compartió con el dictador Nicolás Maduro, antes de Octubre de 2019.



ACES

La vocera de la Asamblea Coordinadora de Estudiantes Secundarios es **Ayelén Salgado Castillo**, estudiante de cuarto medio del Liceo Notre Dame de Peñalolén, militante feminista y vocera del Colectivo Amanda Labarca. Usa como logo la Bandera Negra Anarquista.



INSTITUTO NACIONAL

El Presidente del Centro de Alumnos del Instituto Nacional, **Rodrigo Pérez** dijo de las evasiones con que comenzó la insurrección revolucionaria, que, aunque la protesta "afectó al sector proletario", lo importante es que "el mensaje ya se instaló y las autoridades tienen que responder".



INBA

SECUNDARIOS
EN REBELDÍA

COLECTIVO
PROPAGA LA ACCION

COLECTIVO
INBA CONSCIENTE Y
REBELDE (ICR)



BARROS ARANA

SECUNDARIOS
EN REBELDÍA

COLECTIVO
DARÍO REBELDE

TÁCTICA DE LUCHA DEL MODELO DE **REVOLUCIÓN MOLECULAR DISIPADA**

CONSENSO

COERCIÓN



Las organizaciones revolucionarias llaman al Gobierno a "negociar".

Se imponen términos cada vez más radicales y exigentes para cesar las movilizaciones o para llegar a acuerdos.

El Gobierno pasa de negar todo, a ceder en algunas áreas específicas para finalmente terminar concediendo todo o más de lo que se le exige.

De lo contrario, se ejecutan nuevas medidas de coerción.



Las organizaciones revolucionarias coaccionan vía paros y protestas

COPAMIENTO DE LAS FUERZAS DE ORDEN – SAQUEOS REPORTADOS

REVOLUCIÓN MOLECULAR DISIPADA



LAS LÍNEAS DE COMBATE DE LA GUERRILLA URBANA

- 1ERA LÍNEA: **ESCUDEROS** PARA LA PROTECCIÓN DE CIVILES Y OTRAS LÍNEAS
- 2A LÍNEA: **OFENSIVA Y FUERZA DE CHOQUE**, HONDEROS, LANZAPIEDRAS, MOLOTOVS, PINTURA, ETC.
- 3ERA LÍNEA: **RETAGUARDIA**, APAGADORES DE LACRIMÓGENAS, RECOLECTORES DE PROYECTILES, ARMADORES DE BARRICADAS
- 4A LÍNEA: **PRIMEROS AUXILIOS**, EQUIPO PARAMÉDICO Y RESCATE DE HERIDOS
- 5ª LÍNEA: **LOGÍSTICA Y COMUNICACIONES**, PROVEEDORES DE AGUA CON BICARBONATO Y OTROS ELEMENTOS, DISTRACTORES CON LASER, INSTRUCTORES Y MOTIVADORES CON MEGÁFONOS PARA AVISOS IMPORTANTES Y ESTRATEGIAS DE RESCATE DE DETENIDOS
- 6A LÍNEA: **COMANDO Y CONTROL DE ACCIONES**
- 7A LÍNEA: **APARATO REVOLUCIONARIO CENTRAL**
- LOS **MANDOS** DE LA 6ª Y EL **APARATO** DE LA 7ª LÍNEA SON LA VERDADERA **VANGUARDIA DEL CONFLICTO**



NIVELES DE CONFRONTACIÓN DEL MODELO DE **REVOLUCIÓN MOLECULAR DISIPADA**



EVASIÓN



DESACATO



RESISTENCIA



DESOBEDIENCIA



INSUMISIÓN



INSUBORDINACIÓN



REBELIÓN



INSURRECCIÓN

¿La Superación del Conflicto...? -
No se visualiza en el horizonte próximo
.... Una Opinión del Por Qué....

En Chile se instauró un MODELO : LA REVOLUCION MOLECULAR DISIPADA

Es una Insurrección Subversiva Revolucionaria

crisis



conflicto

acuerdo

vandalismo

ruptura

crispación

daños

Incapacidad para mantener el orden

caos

¿La Superación del Conflicto...? -
No se visualiza en el horizonte próximo
.... Una Opinión del Por Qué....

En Chile se instauró un MODELO : LA REVOLUCION MOLECULAR DISIPADA

Es una Insurrección Civil Subversiva Revolucionaria

escalamiento (primeras semanas)

copamiento (siguientes semana)

saturación (siguientes meses)

RESISTENCIA

Las Actuales Dimensiones Del Problema Una solución ambigua

Las Actuales dimensión del Problema - MACRO

Logros del "neoliberalismo" infernal



- 1- Chile tiene el mayor Índice de Desarrollo Humano de América del Sur (Fuente: Naciones Unidas)
- 2- Tiene la mayor esperanza de vida de Latinoamérica (Fuente: OMS)
- 3- El mayor PIB per capita de Latinoamérica (Fuente: Fondo Monetario Internacional)
- 4- La segunda democracia más plena de América del Sur (Fuente: The Economist)
- 5- La menor mortalidad infantil de América del sur (Fuente: The Lancet)
- 6- El país más pacífico de América del Sur (Fuente: Institute for Economics & Peace)
- 7- El país con mejor infraestructura de América Latina (Fuente: Banco mundial y Foro Económico Mundial)
- 8- El menor porcentaje de pobreza de Latinoamérica (Fuente: Banco Mundial)
- 9- La segunda menor percepción de corrupción de Latinoamérica (Fuente: Transparencia Internacional)
- 10- La segunda mayor libertad de prensa (Fuente: Reporteros Sin Fronteras)

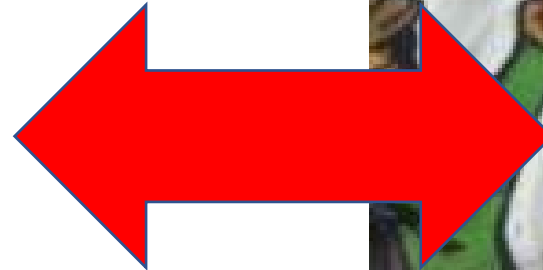

Argentina - Venezuela - Cuba Bolivia - ¿México? - ¿Colombia ?

Las Actuales dimensión del Problema - MESO

Chile empieza a ser cuestionado como País Referencial

Pérdida del Liderazgo en PROSUR, Alianza Pacífico y Gr. de Lima

Fractura entre Argentina y Brasil, una alerta compleja

Se incentivan movilizaciones sociales en la Región

Se Evidencia en Chile un Vacío de Poder

Las Actuales dimensión del Problema - MICROACRO

Amplio Apoyo Social

Amplio Rechazo y Críticas al Presidente de la República

Se Instalan como Idea Fuerza los Derechos Humanos

Crece la Polarización y la Sensación de Inseguridad

Se Cuestiona el Rol Policial, Crece el Debilitamiento Institucional y se Incrementa la Desconfianza Política

Una Solución Ambigua al Problema

15 de Nov 2019
Acuerdo por la Paz y una
Nueva Constitución



Contexto de los escenarios - Sólo Dos

Aceptación de adecuaciones sustantivas al modelo, sin abandonar su esencia y asumiendo un liderazgo País

HOY SE ACERTAN LAS ADECUACIONES AL SISTEMA

Mantener la negativa a la adecuación del modelo
abriendo y legitimando el espacio para instalar
Plebiscito y Asamblea Constituyente

ASAMBLEA CONSTITUYENTE

Contexto de los escenarios - Un Zapato Chino





**ME DIJO ,
LLEVAME DONDE
ESTEMOS SOLO
TU Y YO ,
Y LA LLEVE A LA
MARCHA DE
APOYO A PIÑERA**

119

12 comentarios

Me gusta

Compartir

**El Liderazgo del
Presidente Piñera**



Contexto de los escenarios - Un Zapato Chino

Piñera concretó su tercer cambio de gabinete: Aceptó la renuncia de ocho ministros

El mandatario hizo modificaciones en el ministerio de Interior, Hacienda, Economía, Trabajo, Deportes, Bienes Nacionales, Secretaría General de la Presidencia y Secretaría General de Gobierno. Gonzalo Blumel asumió el puesto de Andrés Chadwick.

Contexto de los escenarios - Un Zapato Chino



Contexto de los escenarios - Un Zapato Chino



Contexto de los escenarios - El Acelerante



Alfredo Iturriaga, CPP Quarter Century Club Member ASIS International

¿La Superación del Conflicto...? -

ALGUNAS CIFRAS Nov 2019

200
VICTIMAS
FATALES

700
CARABINEROS
LESIONADOS

US\$ 15 MILL
RECONSTRUCCION DE
SANTIAGO

30
BUSES
QUEMADOS

10
TOTALMENTE
DESTRUIDAS

US\$ 350
MILLONES

80.000
EMPLEOS
PERDIDOS

49
ESTACIONES DEL METRO
VANDALIZADAS

¿La Superación del Conflicto...? -

26 de noviembre:

43 saqueos

6 incendios

792 detenidos
237 por saqueo

108 carabineros lesionados

- **141** graves
- **57** heridos a bala
- **50** trauma ocular
- **25** con TEC
- **75** con fracturas

28 civiles lesionados

- **6** por impacto de cartucho de lacrimógena
- **1** perdió un ojo

FUENTE: balance de Carabineros



ALGUNAS LAS CIFRAS Nov 2019

➤ POLICIAS LESIONADOS	2210
➤ HERIDOS A BALA	57
➤ QUEMADOS	45
➤ COMISARIAS ATACADAS	188
➤ VEHICUILOS POLICIALES	971

¿La Superación del Conflicto...? -

ALGUNAS CIFRAS Feb. 2020

Lesionados 3.600

**300.000 Puestos de
trabajo perdidos**

Saqueos 4.991

al orden público
5.338

Desordenes
9.716

**El Tipo de Cambio de
CLP 710 a Clp 838
(nov 2019**

Ataques
de Car

vehículos
policiales 752

**Crecimiento del PIB
2019 : 1 %**

**Los costos para el Fisco de
Chile US\$ 3.300 millones**

El Plebiscito Constitucional del 26 de Abril 2020

¿QUIERE USTED UNA NUEVA CONSTITUCIÓN?

APRUEBO

RECHAZO



¿QUÉ ÓRGANO DEBIERA REDACTAR LA NUEVA CONSTITUCIÓN?

Convención Mixta Constitucional

Integrada en partes iguales por miembros elegidos popularmente y parlamentarios o parlamentarias en ejercicio

Convención Constitucional

Integrada exclusivamente por miembros elegidos popularmente



Predicciones Sin Futuro

EL MERCURIO

LUNES

DIRECTORES DE EMPRESAS PESIMISTAS TRAS ESTALLIDO SOCIAL:

85% estima que Chile va por mal camino y 99% teme que en marzo aumente la polarización

Según estudio realizado por Cadem y Vinculación, solo un 12% de los 127 encuestados se siente optimista respecto del futuro. **B3**

Encuesta Cadem a directores de empresas sobre expectativas 2020

Pensando en todos los aspectos políticos, económicos y sociales, ¿Usted cree que el país va por un buen camino o por un mal camino?

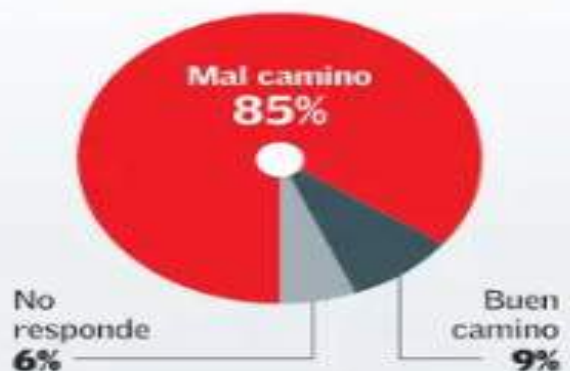

En general, ¿cómo se siente usted acerca del futuro del país?

Muy pesimista o pesimista



¿Cuáles son los principales desafíos que afronta su(s) empresa(s)?

Fuente Cadem



■ Muy buena o buena ■ Regular ■ Mala o muy mala

Actualmente, ¿cómo evaluaría la situación económica?

De su(s) empresa(s)

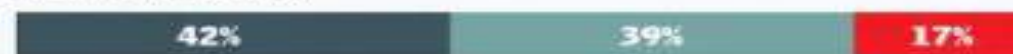

Del país



¿Ud. cree que la situación económica en el I sem. de 2020 será?

De su(s) empresa(s)



Del país



Los Empresarios Dijeron

Las Empresas somos parte activa de este desafío y los directores tenemos que ajustar la mirada e involucrarnos mas en este nuevo escenario

El Estado no ha logrado asegurar condiciones mínimas de certeza y seguridad, por tanto, hay un temor fundado que en Marzo se podrían desencadenar mas eventos.

Debemos tener la capacidad de saber leer nuestro entorno negativo y ser un aporte para la búsqueda de soluciones y acuerdos que permitan cambiar las actuales bajas expectativas



Instalan púas para proteger cuartel del Ejército en Iquique

Un cerco de alambre de púas y vigas de acero fue ubicado ayer en el frente del cuartel de la VI División de Ejército —cercano a la playa Cavancha—, con el objetivo de proteger la construcción, que data de 1925. Esta fue vandalizada el 19 de octubre, cuando una turba ingresó a las dependencias y sustrajo los cañones desde el interior. **ca**

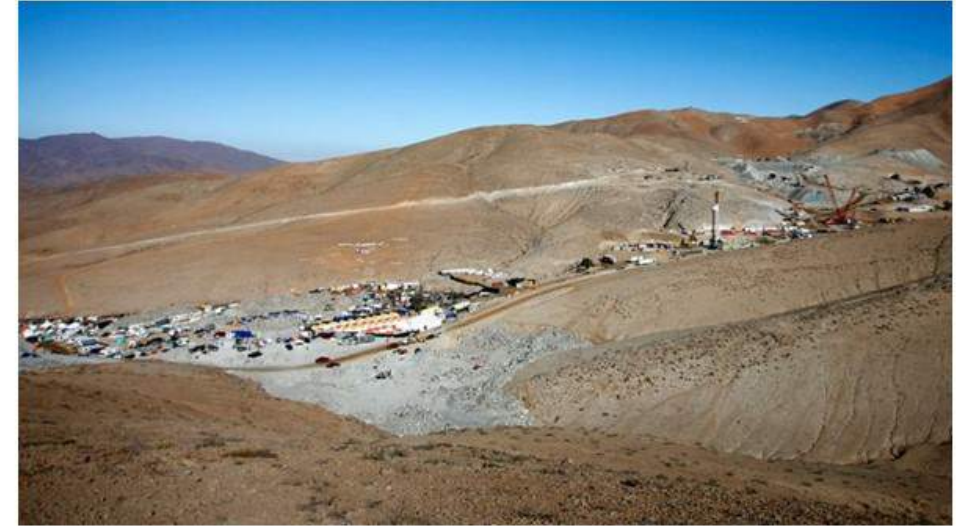

Cooperativa.cl

Chile salió del "top ten" del ranking mundial para atraer inversiones mineras

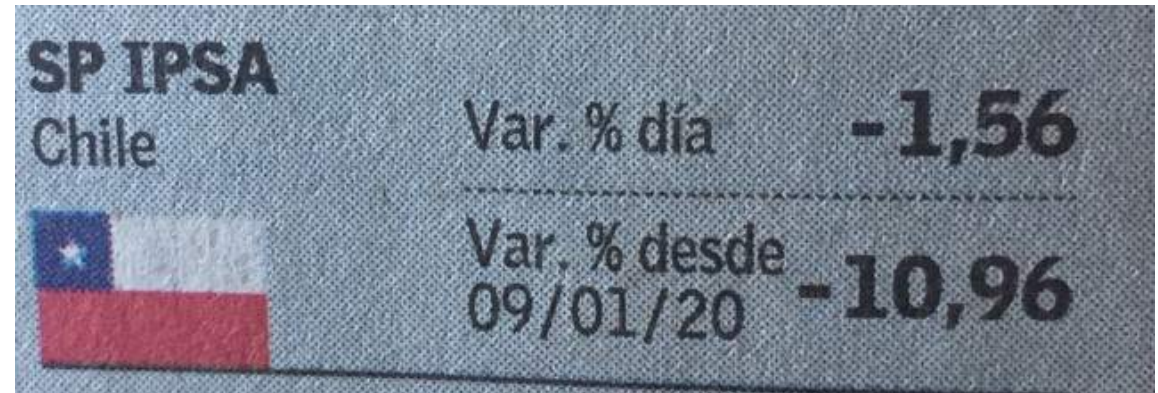



24 de Febrero en Viña de Mar

P Quarter Century Clu



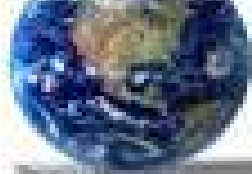

Muchas Gracias

Si la seguridad es **RELATIVA**...
.....el daño es **ABSOLUTO**.....!!!